

Pórtico 1
Pórtico 2

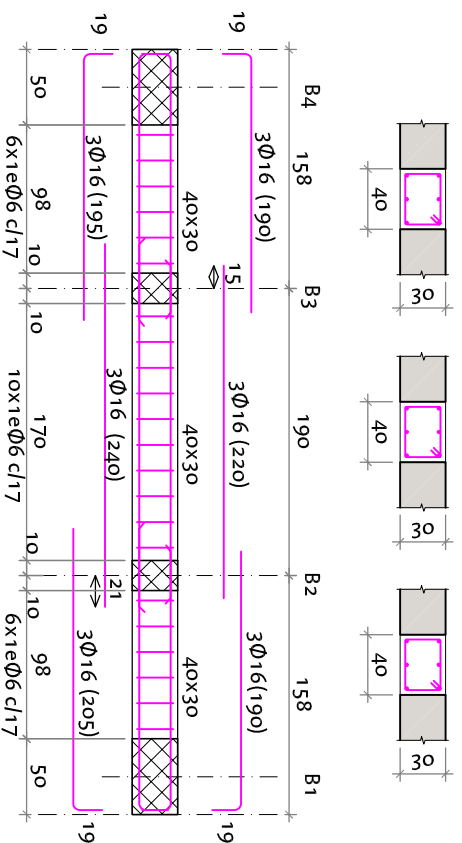

Pórtico 6

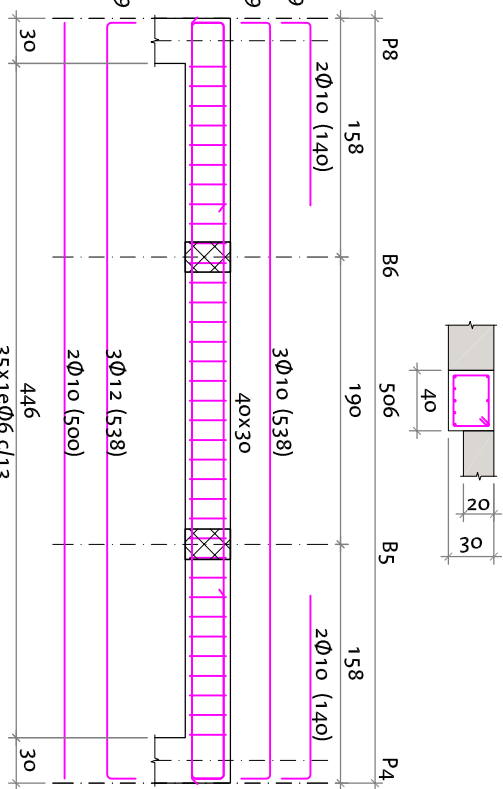

Pórtico 7

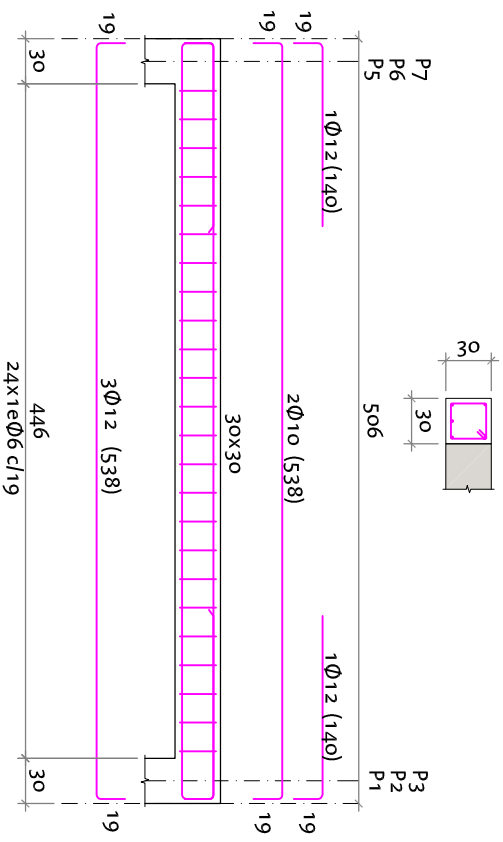

Pórtico 3
Pórtico 4
Pórtico 5

CUADRO DE CARACTERISTICAS SEGUN EHE				
ELEMENTO	LOCALIZACION	TIPIFICACION Y DENOMINACION	NIVEL DE CONTROL	COEFICIENTE DE SEGURIDAD
HORMIGON	cimientos	HA-3o/B/2o/IIa+Qb	ESTADISTICO	yc = 1,5o
	pilares	HA-25/B/2o/II	ESTADISTICO	yc = 1,5o
	forjado	HA-25/B/2o/II	ESTADISTICO	yc = 1,5o
ACERO EN	barras	B 5oo-S	NORMAL	ys=1,15
ARMADURAS	alambres de malla	B 5oo-T	NORMAL	ys= 1.15
EJECUCION	igual toda la obra		NORMAL	yG=1,5 yQ= 1,6
CARACTERISTICAS ADICIONALES DE LOS CEMENTOS:				
NOTAS:				



AVUNTAMIENTO
GERENCIA DE URBANISMO

PROYECTO DE EJECUCION
AULA DE USO MULTIPLE EN TORRECILLA DE VALMADRID

PLANO:

ESTRUCTURA. ARMADO JÁCENAS

E-3

DR. ARQUITECTO :	TEC. GRADO SUP.:	ESCALA:	REM:
RICARDO USON GARCIA	MANUEL ESCUDERO	1/50	339
	CÓDIGO: 15-47 [OFT] TRC	FECHA:	
	AULA USO MULTIPLE	DIC 2015	

OFICINA TÉCNICA DE ARQUITECTURA
DIRECCIÓN DE ARQUITECTURA